



EMPODERAMIENTO DE ORGANIZACIONES LOCALES EN LA CONSERVACIÓN DE SUS RECURSOS NATURALES

Ing. Patricia Medina Llerena

**TALLER GEF PARA LA CIRCUNSCRIPCIÓN AMPLIADA
REUNIÓN DE LA SOCIEDAD CIVIL**

CASO :

UNA ORGANIZACIÓN DE BASE COMUNAL GESTORA DE LA
CREACION DEL AREA DE CONSERVACION REGIONAL
BOSQUES DE MOYAN PALACIO

LAMBAYEQUE - PERU





- ASPROBOS

ASOCIACIÓN DE PROTECCIÓN DE LOS BOSQUES SECOS DEL CASERÍO EL
CHOLOQUE-SECTOR EL CARDO-TONGORRAPE-MOTUPE

LAMBAYEQUE - PERU

Es una organización de base comunitaria. Fundada en el 2001

Su finalidad es el desarrollo sostenible del Caserío Choloque y de sus vecinos,
conservando el bosque seco, para mantener sus actividades sostenibles.

- En el 2003 PPD del FMAM-PNUD confía a ASPROBOS un Fondo Semilla, con el participativamente identifican sus actividades potenciales y alternativas de mejora de productos, basados en el Plan de Manejo Forestal de los bosques del Caserío El Choloque



- Dos años después mediante Proyecto (PPD del FMAM – PNUD y GTZ . IICA/FOMRENA fortalecen la producción de productos identificados para los Bosques Secos del Choloque y sectores vecinos El Cardo, Yocape, Marripón e Higuerón de la C.C. de Tongorrape.



- ASPROBOS entendió que para consolidar su propuesta de actividades sostenibles basados en el manejo de sus bosques, debía mantener las fuente de agua en los relictos de bosques de la parte alta, en el 2009 elabora un proyecto para replicar su experiencia aplicando técnicas participativas campesino a campesino. El PPD del FMAM-PNUD apuesta por un proceso de consolidación y apoya la propuesta.

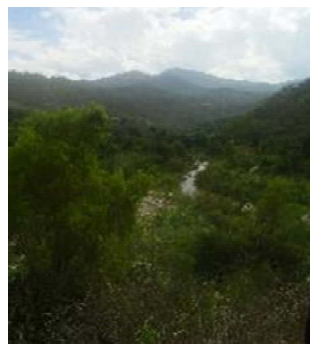

- ASPROBOS junto con otras organizaciones del Norte del País descubrieron que haciendo sinergias y pasos colaborativos conjuntos se podrían multiplicar sus logros, creando el APEPROECO, organización de segundo nivel para canalizar la solución de problemas comunes como la comercialización de sus productos.



Durante la ejecución del Proyecto PPD (2009) ASPROBOS recibe dos importantes reconocimientos:

- El Gobierno Regional de Lambayeque lo premia por su valiosa contribución a la conservación, aprovechamiento y sostenibilidad de los Bosques Secos de la Región, tomando esta propuesta como alternativa, en la validación de Corredor de la Pava aliblanca (*Penelope albipennis*, solo existen 250 ejemplares en el mundo).
- La FAO en el Estudio de “Casos Ejemplares de manejo forestal sostenible” Publicado en el 2010. Incluye a El Choloque en la lista de 22 casos considerados.



- El Gobierno Regional nombra un Jefe de ACR, realiza inversiones productivas y crea su comité de gestión (sociedad civil) que ASPROBOS lo preside, y gestiona un PIP, formalizando una RED de guardaparques voluntarios (luego se replica en ANP región).
- El Gobierno Regional y la Sociedad Civil (Organizaciones de base y ONG) forman el SIRAC Lambayeque, donde articulan las ACR con otras iniciativas en el marco de un Corredor de conservación y contribuyen en la Sostenibilidad del Sistema.
- La ACR esta enmarcada en las estrategia de Biodiversidad, Cambio Climático y Lucha Contra la Desertificación y la Sequia.



- Jefaturas de ANP SERNANP han promovido acciones de replicabilidad en Santuario Histórico Bosque de Pomac y Refugio de Vida Silvestre Laquipampa.



Figura 24. Mapa de sectores priorizados para conectividad en la región Lambaveque

DESAFÍOS PARA LA SOSTENIBILIDAD DEL ACR MOYAN PALACIO Y OTRAS INICIATIVAS DE CONSERVACIÓN REGIONAL

- Fortalecimiento de capacidades en los actores de la Sociedad Civil y funcionarios del Gobierno Regional de Lambayeque en procesos participativos autogestionarios que permitan garantizar la sostenibilidad social, economía y ecología de las intervenciones.
- El proceso de consulta debe garantizar la plena y adecuada participación de las organización locales, así como acciones armónicas que generen bienestar a la familias y conservación de los Recursos Naturales.
- Asegurar financiamiento en el marco de los compromisos internacionales asumidos por el Perú sobre Cambio Climático, diversidad biológica y Lucha contra la Diversificación.
- Integración de esta Experiencia en la planificación del desarrollo y de la inversión pública en Lambayeque (Perú).

Gracias por su atención

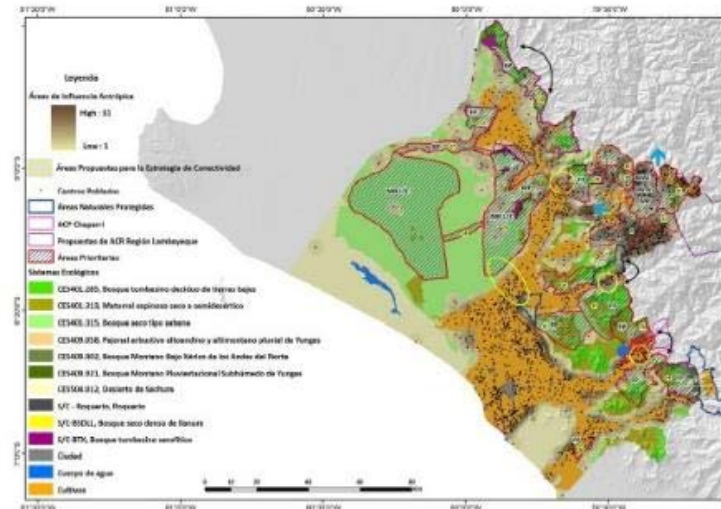
Patricia Medina
pmedinall@gmail.com